

XXIII ANNIVERSARIO
DELLA STRAGE DEL SALVEMINI
6 DICEMBRE 1990-2013

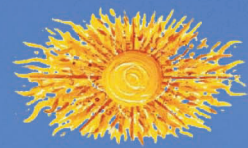

XXIII ANNIVERSARIO
DELLA STRAGE DEL
SALVEMINI
6 DICEMBRE 1990-2013

COMUNI DI:
CASALECCHIO DI RENO,
BOLOGNA, MONTEVEGLIO,
SASSO MARCONI, ZOLA PREDOSA,
PROVINCIA DI BOLOGNA
REGIONE EMILIA ROMAGNA,
ASSOCIAZIONE VITTIME DEL
SALVEMINI 6 DICEMBRE 1990

DODICI VERTIGINI DI CIELO

GIORDANO
PARITI

Per informazioni:

Segreteria Organizzativa
Istituzione Casalecchio delle Culture
Tel. 051598243
info@casalecchiodelleculture.it
www.comune.casalecchio.bo.it
www.casalecchiodelleculture.it



LUNEDÌ 2 DICEMBRE 2013
ORE 10.00
GIOVEDÌ 5 DICEMBRE 2013
ORE 21.00

CASA DELLA SOLIDARIETÀ "A. DUBCEK"
VIA DEL FANCIULLO 6
CASALECCHIO DI RENO

DODICI VERTIGINI DI CIELO

QUANDO L'ARTE SALVA LA MEMORIA

Performance artistica di Giordano Pariti, con la collaborazione della prof.ssa Paola Bastianoni dell'Università di Ferrara, della classe IC dell'ITCS G. Salvemini di Casalecchio di Reno, del Centro per le Vittime e delle Associazioni della Casa della Solidarietà.

Iniziativa promossa da Politicamente Scorretto nell'ambito delle Cerimonie per il XXIII Anniversario della Strage del Salvemini.

In collaborazione con gli Assessorati alle Politiche Sociali e alle Politiche Educative.

Scale sospese nel vuoto, posate per terra per sollevare mani di soccorso, scale che creano un ponte verso il cielo, snaturate della loro intima vocazione e poi panico, ascese, discese, anelito di approdo.

Dodici scale in ricordo dei ragazzi dell'Istituto Salvemini di Casalecchio di Reno, che non erano su una pista d'atterraggio ma nell'aula di una scuola a svolgere il loro compito di studenti.

La scala, simbolicamente, mette in comunicazione i due regni antitetici della vita e della morte e che, in questa performance, riunisce una grande comunità intorno alla elaborazione di una ferita, di uno squarcio che ha segnato la vita di ragazzi, oggi uomini e donne, e di tante famiglie.

Scale, dunque, per salire al cielo e per ritornare sulla terra, scale per non dimenticare e per continuare a vivere, riflettere, condividere, comunicare.

LUNEDÌ 2 DICEMBRE 2013 ORE 10.00
CASA DELLA SOLIDARIETÀ "A. DUBCEK"
VIA DEL FANCIULLO 6
CASALECCHIO DI RENO

Il ruolo delle arti nell'elaborazione del lutto e della memoria civile.

Intervengono:

- Paolo Panizza (Amministratore Unico AMSEF),
- Nicola Zamboni (scultore),
- Luca Mazza (ITCS Salvemini)

e con un video-messaggio Giordano Pariti (artista, autore dell'installazione "Dodici vertigini di cielo")

Coordina Gianni Devani

Iniziativa promossa da Politicamente Scorretto nell'ambito delle Cerimonie per il XXIII Anniversario della Strage del Salvemini.

In collaborazione con gli Assessorati alle Politiche Sociali e alle Politiche Educative.

GIOVEDÌ 5 DICEMBRE 2013 ORE 21.00
CASA DELLA SOLIDARIETÀ "A. DUBCEK"
VIA DEL FANCIULLO 6
CASALECCHIO DI RENO